

d&sign

ITALIAN INTERIOR FOR JEWELRY

SHOWCASE COLLECTION



CONTENTS

· Introduction / Introduzione	3	· Perla	34
· Where / Dove	4	· Unica	40
· Legend / Legenda	6	· Essentia	46
· Smart Control System	8	· Easy	52
· Our Customer Care / Assistenza clienti	10	· Sikura	58
· D-one	12	· Personalization / Personalizzazione	64
· Piuma	20	· Fabio Antonuzzi	66
· Pura	28		

INTRODUCTION

D&SIGN is an Italian leading Company operating in the jewellery shop field to design and develop concept store, personalized furniture, elements, lighting. With its long-term experience D&SIGN provides ideas and new concepts integrated with a functional and operational logic to satisfy the daily life of jewelers and opticians combining an appropriate aesthetic design oriented to a high-profile style. D&SIGN staff, leaded by its Italian designer Fabio Antonuzzi, projects jewellery shops, brand corners, flagship store and corners, small or large as they are, always starting from a proper meeting cycle with owners and management to identify a space able to emphasize jewels and watches exhibited and promote the expected commercial idea of the space.

D&SIGN srl è una realtà italiana leader nel settore dei negozi di gioielleria, specializzata nella progettazione e produzione di concept store, elementi d'arredo e sistemi di illuminazione personalizzati.

Con la sua esperienza pluriennale D&SIGN srl fornisce idee, progetti, strutture per una realizzazione funzionale di elementi, illuminazioni, mobili, teche ed espositori in una logica di percorsi funzionali ed operativi studiati sulla quotidianità dei gioiellieri integrandoli con un'estetica disegnata nei toni appropriati del made in Italy. Per Fabio Antonuzzi e il suo staff la valutazione degli spazi, piccoli e grandi che siano e la loro rivisitazione diventano un incontro arricchente con i committenti per individuare progetti che sappiano valorizzare i gioielli, gli orologi e gli oggetti esposti e promuovere la formula commerciale individuata per il punto vendita massimizzando così gli aspetti del contatto con gli acquirenti e la vendita sullo spazio progettato.

A world map with a dark blue background. Countries where current design projects are active are highlighted in a lighter blue. These include the United States, Canada, Mexico, Brazil, the United Kingdom, France, Germany, Italy, Spain, Portugal, Turkey, Saudi Arabia, and the United Arab Emirates. The rest of the world is shown in a very dark blue, almost black.

■ CURRENT DESIGN PROJECTS

The Italian style through the local culture. We design all over the world to propose original spaces meeting with people living there. We want to provide the features the professionals need in their everyday working life.

Lo stile italiano attraverso la cultura locale. Progettiamo in tutto il mondo per proporre spazi originali con caratteristiche tecniche che corrispondano le necessità di chi li vive quotidianamente.

LEGEND

Smart lock
Serratura smart



Retractable glass
Vetro a scomparsa



Automatic sliding glass
Vetro scorrevole automatico



Manual sliding glass
Vetro scorrevole manuale



Rotating shelf
Ripiano rotante



Automatic pull-out shelf
Ripiano estraibile automatico



Manual opening door
Anta con apertura manuale



Armored showcase
Vetrina blindata



SMART CONTROL SYSTEM

The Smart Control System is an innovative device to manage the opening and the closing of D&SIGN showcases. It guarantees a high level of security and adds several plus in terms of usability and aesthetics. It is an user-friendly system. All the old keys have been replaced by a single badge with a secret code which communicates with showcases.

Smart Control System requires electrical power to operate and it can be equipped with a secondary power supply UPS to ensure the protection of the values in case of electrical failure.

Smart Control System è un sistema innovativo per il controllo di apertura e chiusura dei prodotti firmati D&SIGN. Garantisce un alto livello di sicurezza e aggiunge numerosi plus in termini di usabilità ed estetica. Funziona in modo semplice. Tutte le vecchie chiavi sono state sostituite da un unico badge, dotato di codice segreto capace di comunicare con le proprie teche espositive. Essendo un sistema elettronico può essere dotato di un alimentatore secondario UPS per assicurare la protezione dei propri tesori anche in caso di guasto all'impianto elettrico centrale.

▪ COMFORT

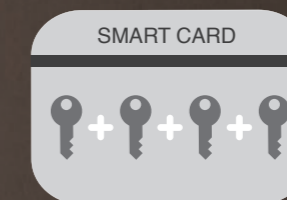

▪ AESTHETIC



▪ SECURITY

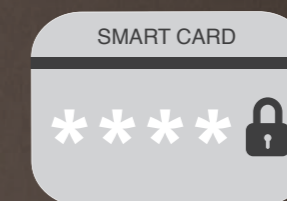

▪ OPTIONAL



OUR COSTUMER CARE

Insured deliveries

Spedizioni assicurate



Web assistance

Tutorial downloading area - Directions for use

Assistenza web

Area download per video d'istruzioni d'uso



*12 month guarantee
on mechanical and electronic parts*

Garanzia 12 mesi
su parti meccaniche ed elettroniche



*Spare motor and electronic receiver always
available on demand all over the world*

Motore e ricevitore elettronico sempre
disponibili per consegna in tutto il mondo

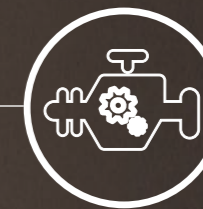

D-ONE

Turn your exposure

*Versatile showcases suitable for any space and event.
Equipped with automatic opening with retractable glass
activated by control card.*

Vetrina versatile adatta a qualsiasi spazio ed evento.
Dotata di apertura automatica con vetro scorrevole
azionato tramite badge.



SHOWCASES



D-ONE

Turn your exposure

Dimensions

Dimensioni

- 50 x 50 x 176 cm

Display dimensions

Dimensione esposizione

- 40 x 40 x 46 cm

Lights

Luci

- Spinled Q*
- Led Spotlights 4x9W

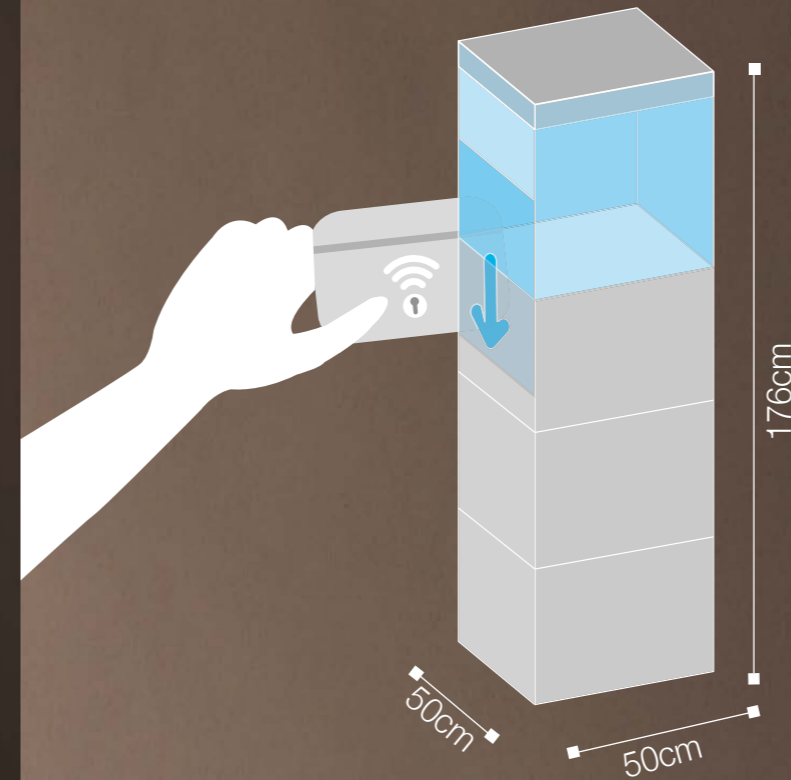
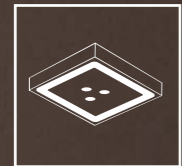

Weight

Peso

- 80 Kg

design by Fabio Antonuzzi



Suggested lights
* Illuminazione consigliata



Finishings

Finiture

- *Lacquered matt*
Laccato opaco

White
Bianco

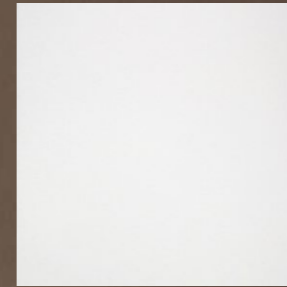

Black
Nero



Dark brown
Marrone scuro

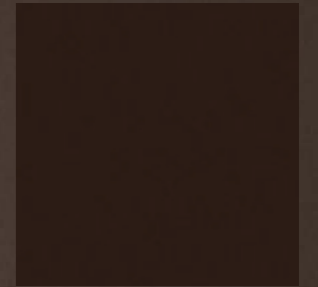

- *Lacquered glossy*
Laccato lucido

White
Bianco



Black
Nero



Platinum
Platino

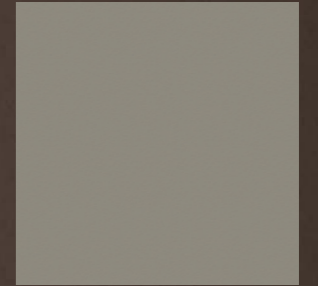

- *Wood*
Legno

Rosewood
Palissandro



Whiten oak
Rovere sbiancato



Ebony makassar
Ebano macassar



OPTIONAL

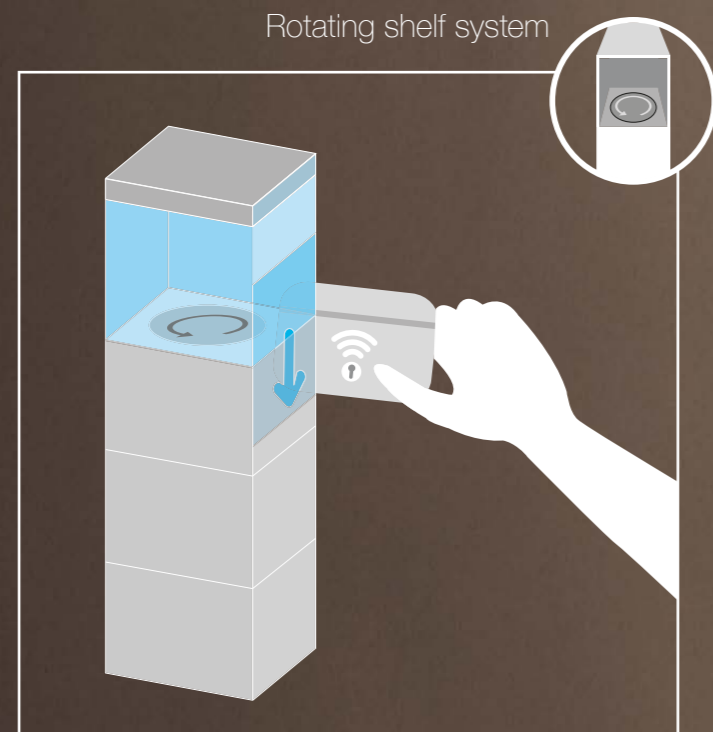

This showcase is fair-friendly. While opened the rotating base helps the showcase setting.

Optional particolarmente adatto in ambito fieristico.
La base espositiva rotante agevola l'allestimento.

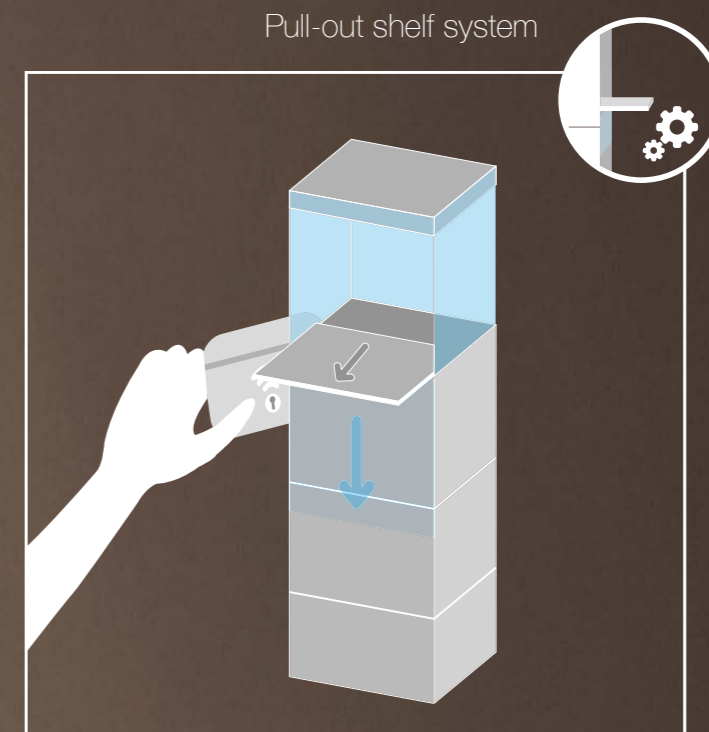

Pull out the display shelf makes the jewel more accessible during the dealing with a customer and helps showcase fitting.

Il ripiano estraibile rende il gioiello più accessibile durante la contrattazione con un potenziale cliente e agevola notevolmente l'allestimento dell'esposizione stessa.

PIUMA

I like to move

The lightest showcase on the jewelry market. Usefull for any occasion. Thanks to its maximum portability PIUMA can be used to launch a product or to create a corner. Automatic glass scrolling is activated by control card.

La vetrina più leggera del nostro catalogo. Grazie alla sua massima trasportabilità PIUMA può essere utilizzata per il lancio di un prodotto o per impreziosire un angolo del punto vendita. L'apertura del vetro automatico è attivata tramite badge.



SHOWCASES



PIUMA

I like to move

Dimensions

Dimensioni

- 50 x 50 x 176 cm

Display dimensions

Dimensione esposizione

- 40 x 40 x 46 cm

Lights

Luci

- Spinled Q^{*}
- Led Spotlights 4x9W

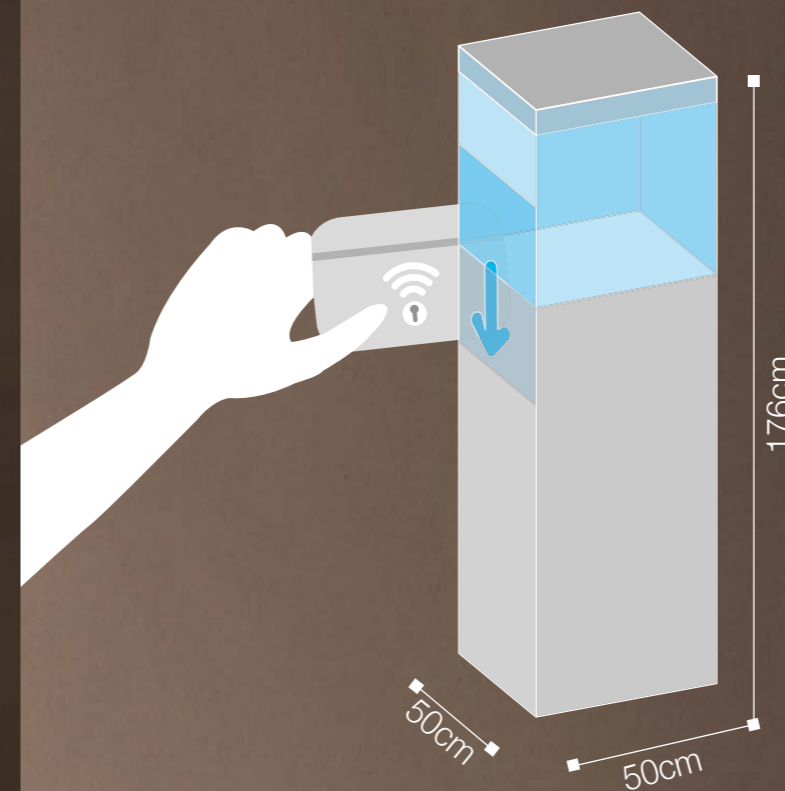
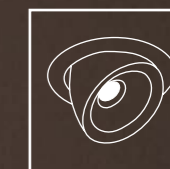
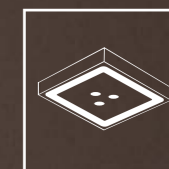

design by Fabio Antonuzzi



Weight

Peso

- 60 Kg

Suggested lights
^{*} Illuminazione consigliata

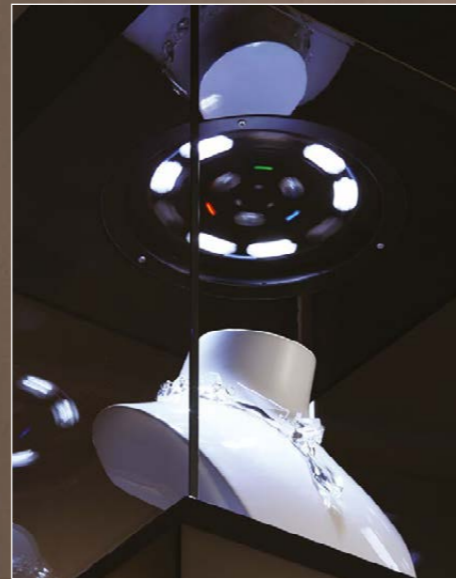

■ *Lacquered matt*
Laccato opaco

■ *Lacquered glossy*
Laccato lucido

■ *Wood*
Legno

Finishings

Finiture

White
Bianco



Black
Nero



Dark brown
Marrone scuro

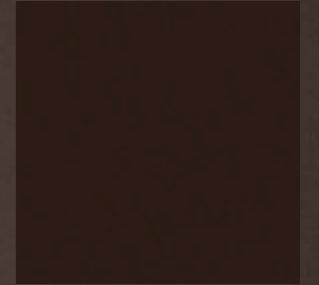

White
Bianco



Black
Nero

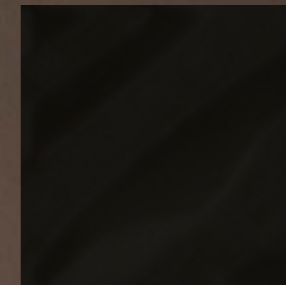

Platinum
Platino

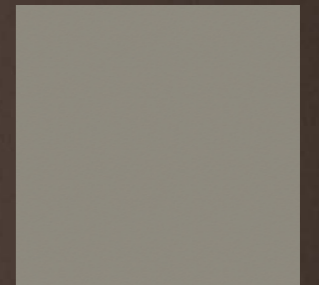

Rosewood
Palissandro



Whiten oak
Rovere sbiancato



Ebony makassar
Ebano macassar



OPTIONAL SYSTEM

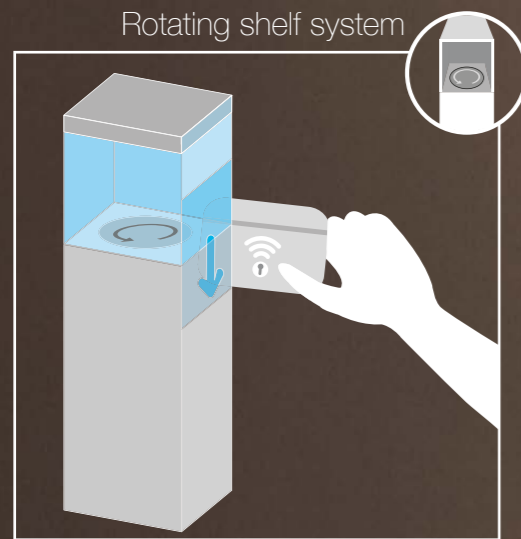

This showcase is fair-friendly. While opened the rotating base helps the showcase setting.

Optional particolarmente adatto in ambito fieristico. La base espositiva rotante agevola l'allestimento.

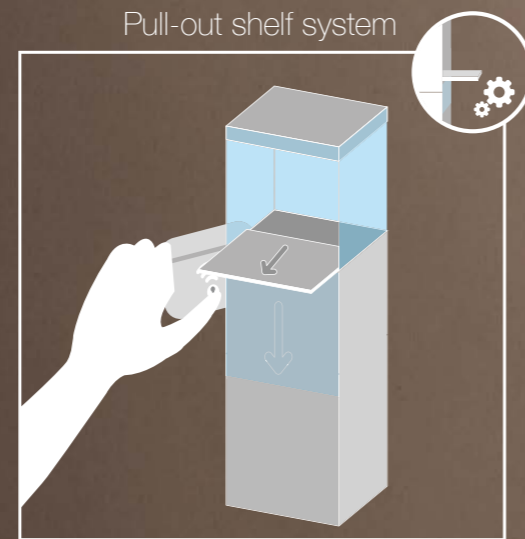

Pull out the display shelf makes the jewel more accessible during the dealing with a customer and helps showcase fitting.

Il ripiano estraibile rende il gioiello più accessibile durante la contrattazione con un potenziale cliente e agevola notevolmente l'allestimento dell'esposizione stessa.

Cover



Protective cover useful for PIUMA transportation during events and exhibitions.

Cover protettiva utile per il trasporto di Piuma durante fiere ed eventi.

PURA

Whole perspective

Showcase suitable to feel free to show the exclusive piece of own collection in every corner of the shop and maximize the exposure. PURA with its simplicity and transparency meets with any style by giving the right value to the jewel.

Vetrina adatta per chi vuole sentirsi libero di mostrare il pezzo esclusivo della propria collezione in qualsiasi punto del negozio esaltandone l'esposizione. La sobrietà e la trasparenza di PURA la rendono conforme ad ogni stile focalizzando l'attenzione del cliente sul gioiello.



SHOWCASES

PURA

Whole perspective

Dimensions

Dimensioni

- 50 x 50 x 60 cm

Display dimensions

Dimensione esposizione

- 45 x 45 x 45 cm

Lights

Luci

- RYP

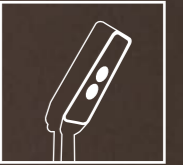

Opening System

Sistema d'apertura

- Automatic*
Automatico
- Manual
Manuale

Weight

Peso

- 20 Kg

design by Fabio Antonuzzi

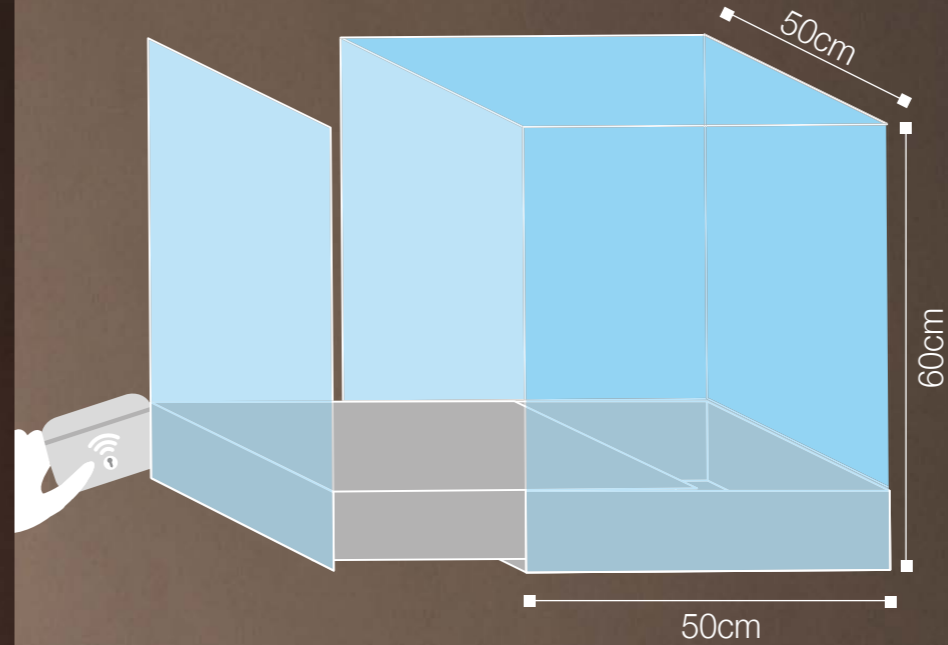

* Suggested system
Sistema consigliato



Finishings

Finiture

■ *Lacquered matt*
Laccato opaco

White
Bianco



Black
Nero



Dark brown
Marrone scuro



■ *Lacquered glossy*
Laccato lucido

White
Bianco



Black
Nero



Platinum
Platino

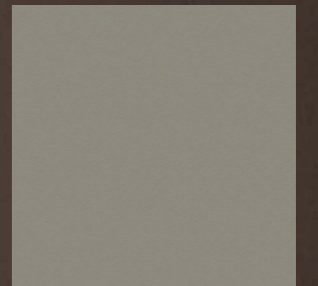

■ *Wood*
Legno

Rosewood
Palissandro



Whiten oak
Rovere sbiancato



Ebony makassar
Ebano macassar



PERLA

Shining zone

Showcase designed to beautify the environment and the exposure. PERLA with its luxurious details is the perfect showcase to increase the value of the jewels.

Vetrina ideata per impreziosire l'ambiente attorno a sé e lo spazio espositivo. PERLA grazie alle sue finiture lussuose e ai suoi dettagli preziosi è la teca ideale per valorizzare al massimo i gioielli più esclusivi.



SHOWCASES

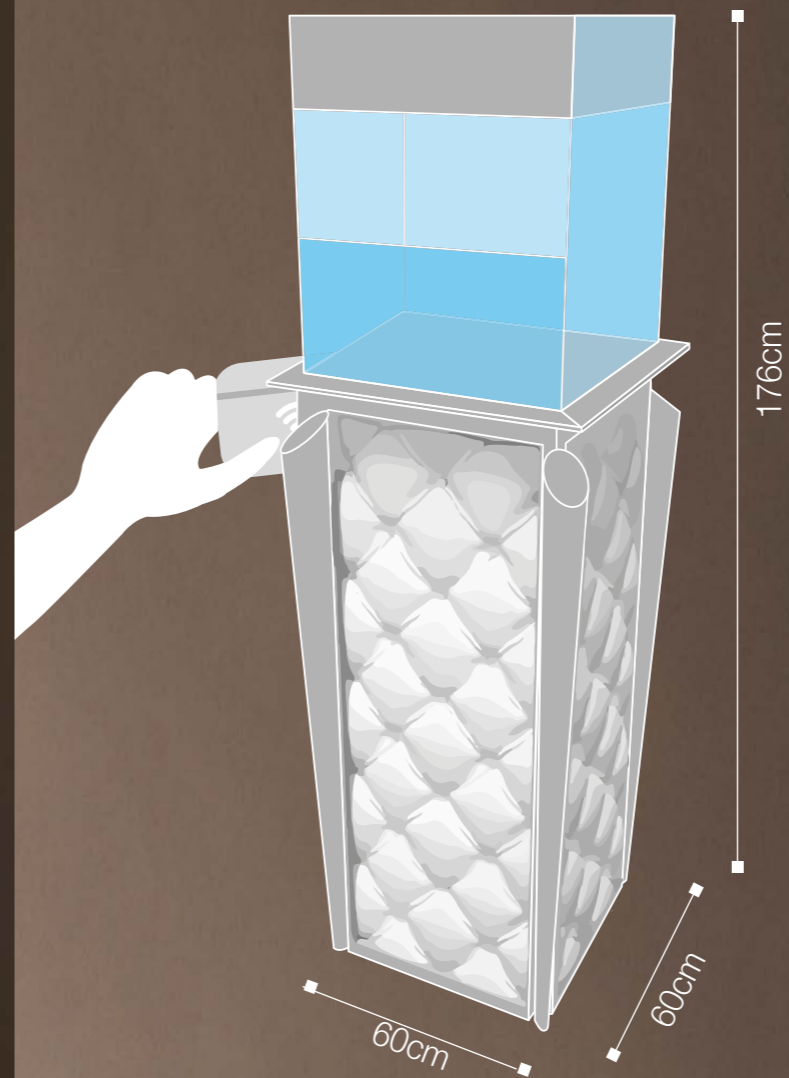

PERLA

Shining zone

Dimensions

Dimensioni

- 60 x 60 x 176 cm

Display dimensions

Dimensione esposizione

- 40 x 40 x 46 cm

Lights

Luci

- Spined Q

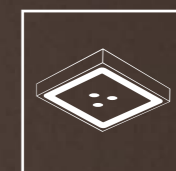

Weight

Peso

- 130 Kg

design by Fabio Antonuzzi





Leather
Pelle

Wood
Legno

Structure
Struttura

Finishings
Finiture

Capitoné



Crocodile
Coccodrillo



Rosewood
Palissandro



Ebony makassar
Ebano macassar



Polished brass
Ottone lucido



Polished steel
Acciaio lucido



UNICA

Exclusive vision

*Elegant showcase designed for exclusive spaces.
Its luxurious details highlight the objects showed.
The automatic glass scrolling is activated by control card.*

Vetrina elegante progettata per spazi esclusivi.
I dettagli di lusso in particolare sottolineano gli oggetti
in mostra. Scorrimento vetro automatico attivato
dalla scheda di controllo.



SHOWCASES



UNICA

Exclusive vision

Dimensions

Dimensioni

- 58 x 58 x 176 cm

Display dimensions

Dimensione esposizione

- 40 x 40 x 46 cm

Lights

Luci

- Spined Q

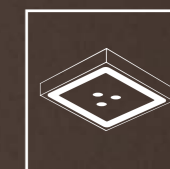

Weight

Peso

- 120 Kg

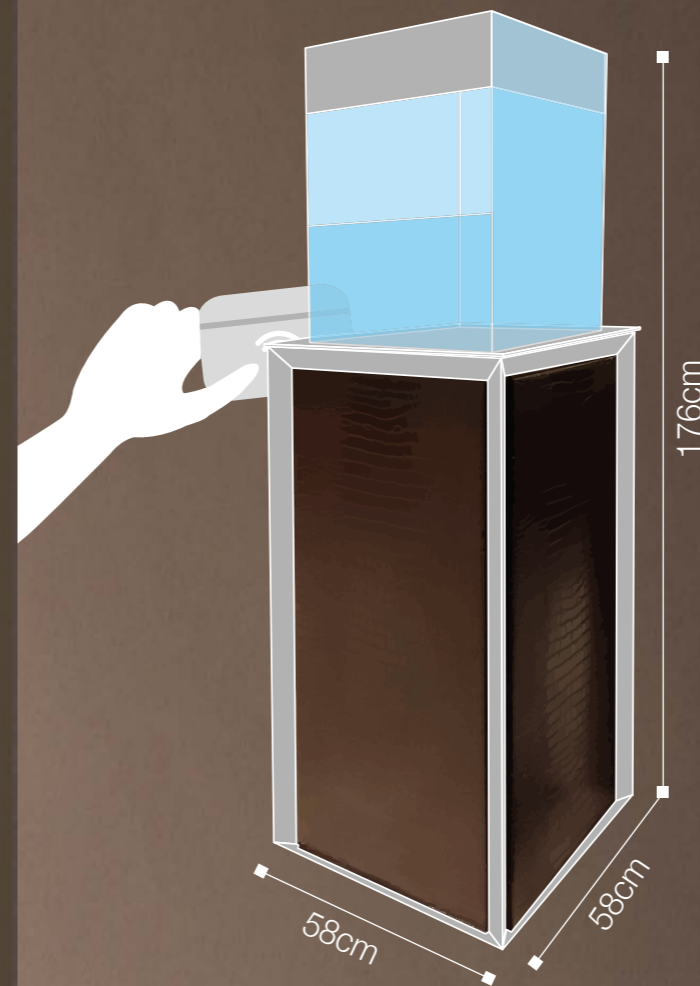

design by Fabio Antonuzzi





Finishings
Finiture

Leather
Pelle

Capitoné



Crocodile
Coccodrillo



Wood
Legno

Rosewood
Palissandro



Ebony makassar
Ebano macassar



Structure
Struttura

Polished brass
Ottone lucido

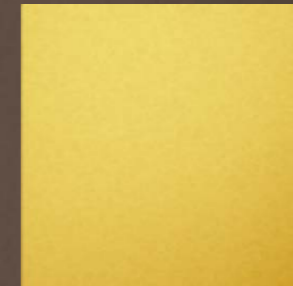

Polished steel
Acciaio lucido



ESSENTIA

Born different

The right way to show the importance of a jewel and focus the visitor attention on all details by giving prestige to the object.

Il modo migliore per mostrare l'importanza di un gioiello e focalizzare l'attenzione del visitatore su tutti i dettagli dando l'appropriato rilievo all'oggetto.



SHOWCASES

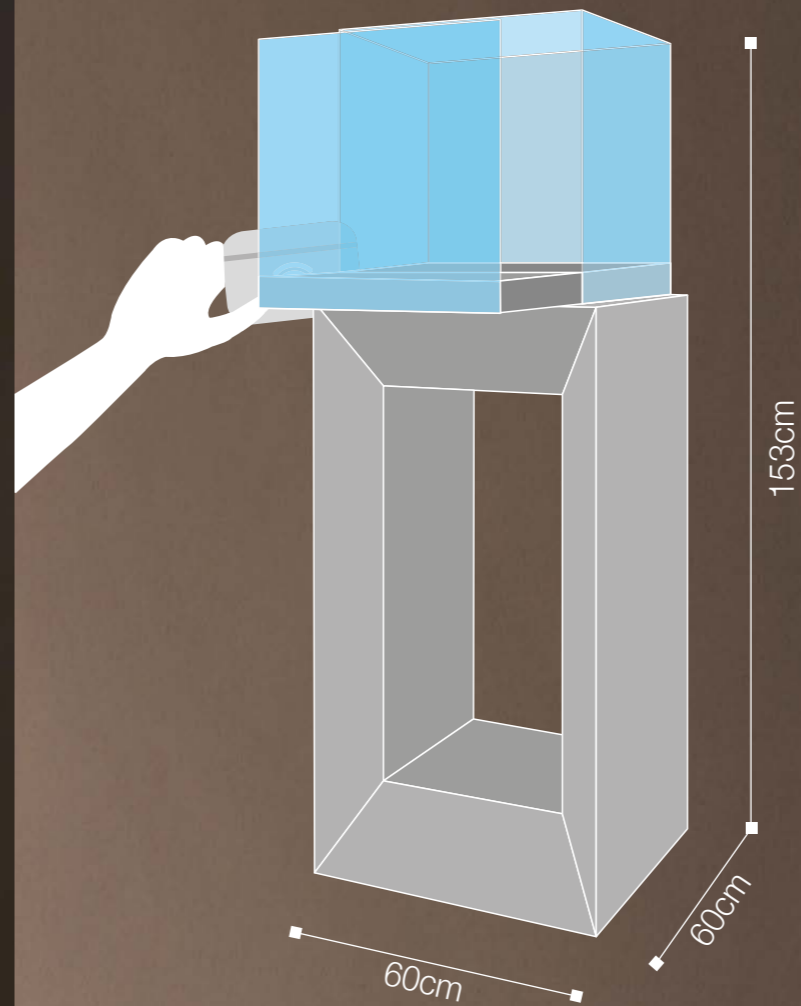

ESSENTIA

Born different

Dimensions

Dimensioni

- 60 x 60 x 153 cm

Display dimensions

Dimensione esposizione

- 45 x 45 x 45 cm

Lights

Luci

- RYP



Opening System

Sistema d'apertura

- Automatic*
- Automatico
- Manual
- Manuale

Weight

Peso

- 65 Kg

design by Fabio Antonuzzi



* Suggested system
* Sistema consigliato



- *Lacquered matt*
Laccato opaco

- *Lacquered glossy*
Laccato lucido

- *Wood*
Legno

Finishings

Finiture

White
Bianco

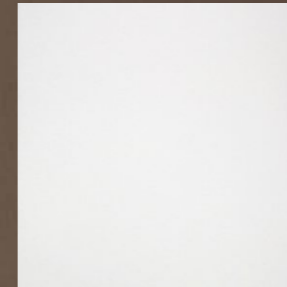

Black
Nero

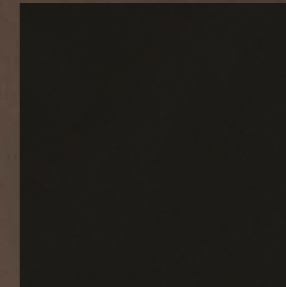

Dark brown
Marrone scuro

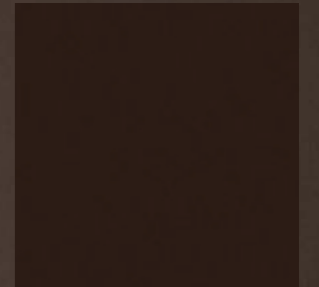

White
Bianco



Black
Nero



Platinum
Platino



Rosewood
Palissandro



Whiten oak
Rovere sbiancato



Ebony makassar
Ebano macassar



EASY

Right attitude

Elegant and linearly designed showcase. Its basic forms allow it a versatile placement inside the spaces of any temporary or permanent exhibition.

Vetrina elegante ed estremamente lineare nelle sue linee essenziali. La rigidità delle sue forme le permettono una versatile collocazione all'interno degli spazi di qualsiasi esposizione temporanea o permanente.



SHOWCASES

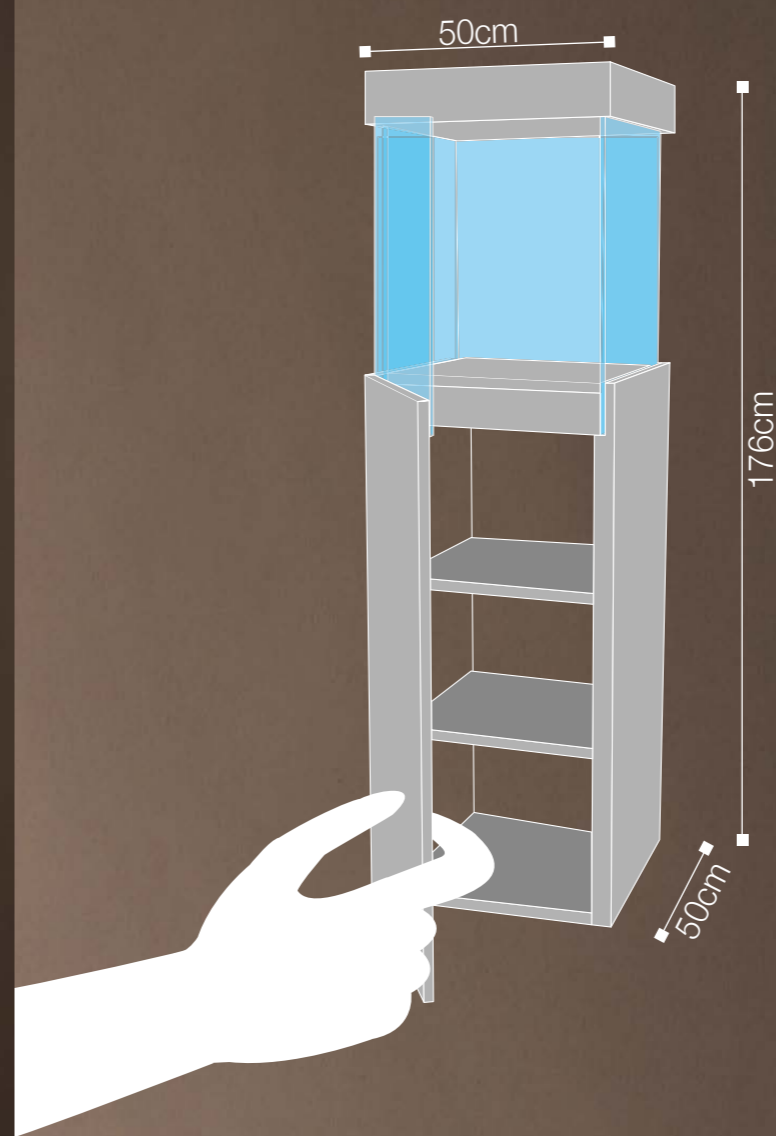

EASY

Right attitude

Dimensions

Dimensioni

- 50 x 50 x 176 cm

Display dimensions

Dimensione esposizione

- 41 x 41 x 48 cm

Lights

Luci

- Spinled Q^{*}
- Led Spotlights 4x9W

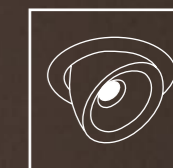
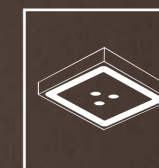

Weight

Peso

- 70 Kg

design by Fabio Antonuzzi





Finishings

Finiture

■ *Laminated wood*
Legno laminato

White
Bianco

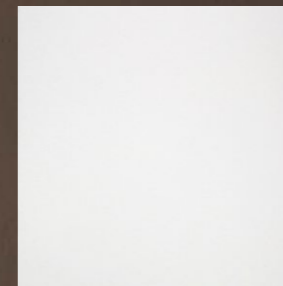

Black
Nero

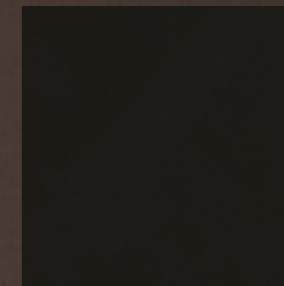

Dark chocolate
Cioccolato



Dove-grey
Grigio tortora

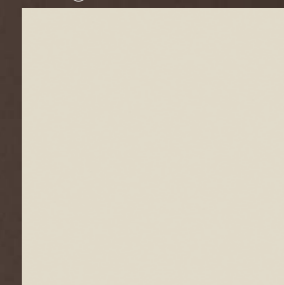

SIKURA

Protect your values

New showcase aimed to guarantee a higher security.

- *Anti-drill armored case.*
- *18/19 certified bullet-proof glass.*
- *High security double bitted lock.*
- *Interface alarm programmed.*
- *Automatic glass scrolling activated by control card.*

Nuova vetrina volta a garantire un'alta sicurezza.

- *Struttura blindata anti trapano.*
- *Vetro anti-proiettile certificato.*
- *Doppia chiusura.*
- *Allarme integrato.*
- *Vetro automatico attivabile con badge.*



SHOWCASES



SIKURA

Protect your values

Dimensions

Dimensioni

- 54 x 54 x 173 cm

Display dimensions

Dimensione esposizione

- 33 x 33 x 40 cm

Lights

Luci

- Spined Q

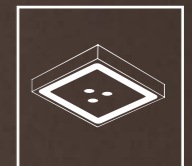

Weight

Peso

- 250 Kg

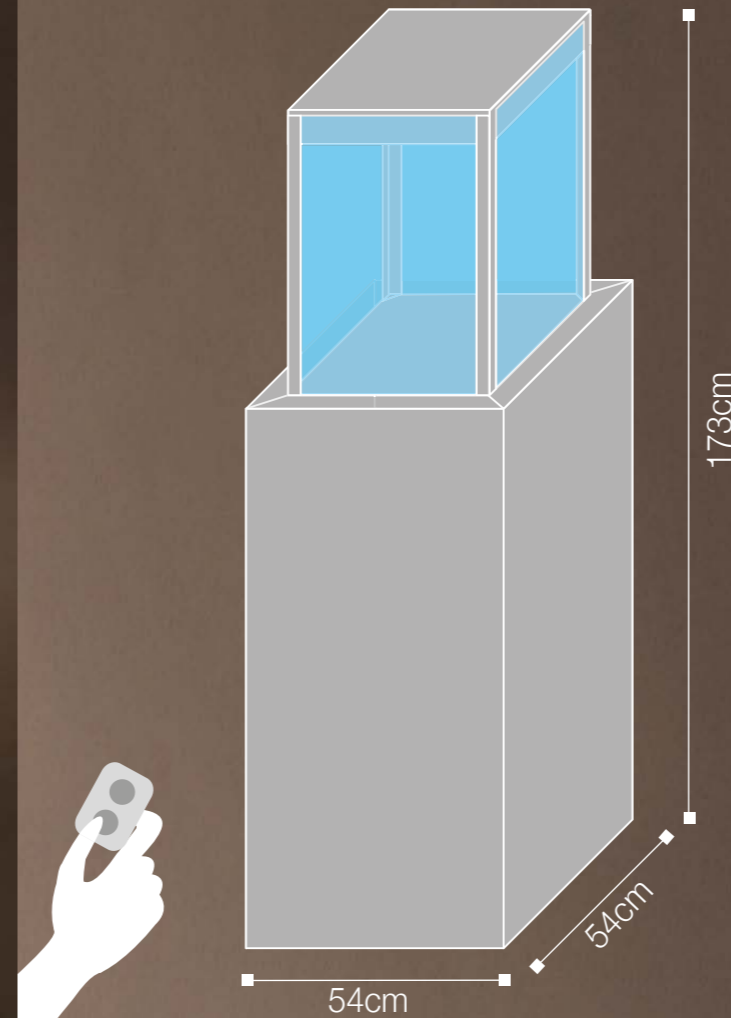

design by Fabio Antonuzzi





Finishings

Finiture

▪ *Leather*
Pelle

Capitoné



Crocodile
Coccodrillo



▪ *Wood*
Legno

Rosewood
Palissandro



Ebony makassar
Ebano macassar



▪ *Structure*
Struttura

Polished brass
Ottone lucido

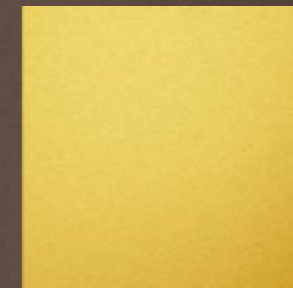

Polished steel
Acciaio lucido

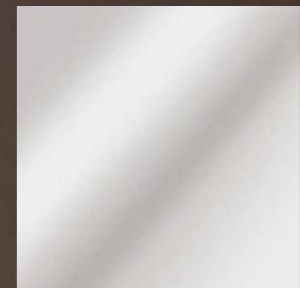

PERSONALIZE YOUR SHOWCASE

If you dream to personalize your space by designing your own showcases, through your dimensions, logo and pay-off, we can fully meet with your expectations and find out the right response to your desires.

Se sogni di personalizzare il tuo spazio progettando le tue teche in modo unico definendo dimensioni, inserendo il tuo logo e il tuo pay-off, noi possiamo completamente corrispondere alle tue aspettative ed individuare la giusta risposta ai tuoi desideri.





Fabio Antonuzzi

He is the leading designer of D&sign managing his working team for many years in a continuous research for ideas and solutions meeting with the world of jewelry and optic shops. Fabio Antonuzzi's adventure began in 1987 in a small study which deals with the design of several shops. Implementing the know-how of more experienced partners and quickly learning many different techniques of drawing, Fabio understood that some sectors, such as jewelry and optics, were operating with very old style and lack of practicality and atmosphere. With the ability to translate ideas into handmade, 3D and colorful draws, he gained a positive feedback from his growing costumers. Like a freelance for the first time, with the support of carpenters, founding his own Company later, Fabio realized his dream of being a reference brand in the world of jewelry and optics.

Il designer Fabio Antonuzzi, leader di D&sign, guida il suo gruppo di lavoro da molti anni in una continua ricerca evolutiva di idee e soluzioni che interpretino il mondo della gioielleria. L'avventura progettuale di Fabio Antonuzzi inizia nel 1987 presso un piccolo studio di progettazione di negozi. Assorbendo il know-how dei colleghi più esperti, dai quali impara rapidamente svariate tecniche di disegno, intuisce che alcuni settori merceologici, come la gioielleria e l'ottica, operano con negozi molto vecchi, privi di praticità ed atmosfera. Grazie alla capacità di tradurre le idee in disegni fatti a mano, tridimensionali e colorati, ottiene il consenso della propria crescente clientela. Prima da free lance, con l'appoggio di falegnami per l'aspetto produttivo, poi fondando una propria azienda, realizza il sogno di essere un marchio di riferimento a livello mondiale nel settore della gioielleria, arredando i più importanti negozi. Fabio Antonuzzi ancora oggi pur avendo una realtà completa ed autonoma cura direttamente la progettazione e le scelte creative per mantenere riconoscibile l'identità del proprio marchio.

d&sign

www.designsrl.com

Via Cristoforo Colombo 27
Torbole Casaglia (Bs) Italia

email. info@designsrl.com

Tel. +39 030 2650828

www.designsrl.com

Via Cristoforo Colombo 27 Torbole Casaglia (Bs) Italia
email. info@designsrl.com — Tel. +39 030 2650828 — Fax. +39 030 2651056